



PROLJETNO UREĐENJE I OZELENJAVANJE 2012



ČIŠĆENJE I UREĐENJE

- Akcija čišćenja svih putnih pojasa – 1000 PVC vreća
- Čišćenje bankina i trotoara od pijeska (Tešanj, Jelah, Tešanj-Šije)
- Pranje ulica
- Popravak zaštitne ograde-varenje, farbanje (autobuska – centar)
- Popravak i farbanje ograda (most Tešanj, Medakovo, parking nad rijekom, pored Ingrap-a)
- Farbanje stubova rasvjete Jelah (15x150)
- Pranje spomen obilježja, autobuskih stajališta
- Fasada općine

PREOSTALO

- Horizontalna signalizacija (linije, pješački prelazi..)
- Jarboli pred općinom
- Dalje uređenje ograda



Rasvjetni stubovi

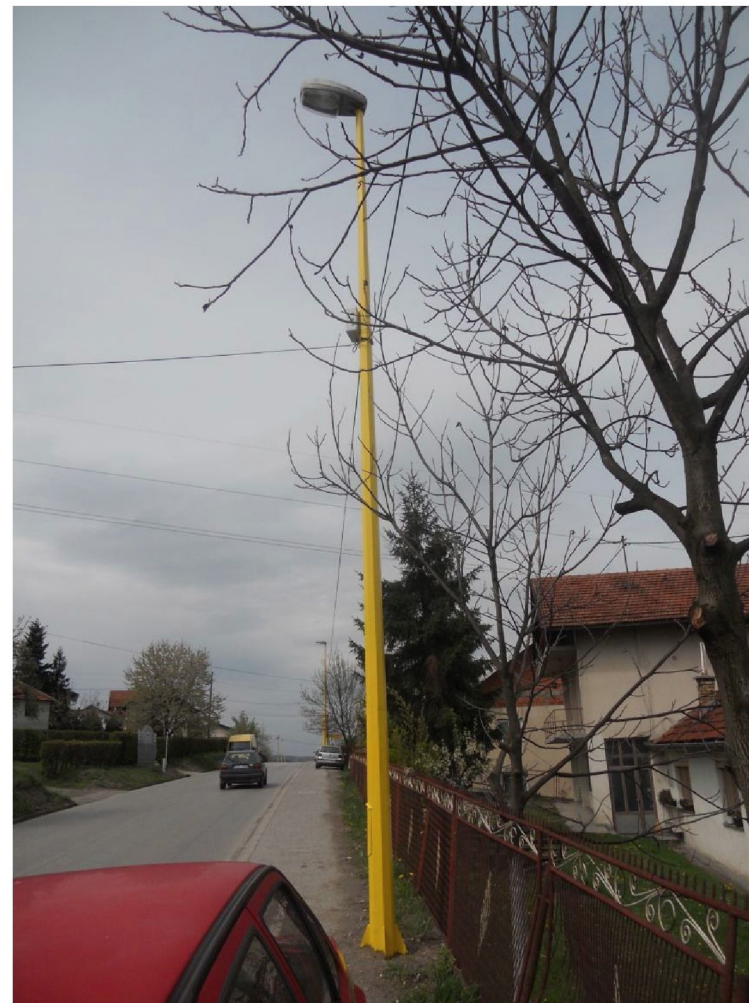



ZGRADA OPĆINE TEŠANJ





KRUŽNI TOK





KRUŽNI TOK





KRUŽNI TOK





KRUŽNI TOK

UKUPNO POSAĐENO 3.060				
NAZIV ARTIKLA	JED.MJERE	KOLIČINA	CIJENA (KM)	IZNOS (KM)
Salvia	Kom	700	0,50	350,00
Alisium	Kom	450	0,50	225,00
Kopriva (mala)	Kom	82	1,50	123,00
Kopriva (velika)	Kom	58	2,00	116,00
Pinkalikus	Kom	400	0,75	300,00
Agrikrizantema	Kom	50	1,50	75,00
Silver	Kom	220	1,20	264,00
Begonija	Kom	900	0,65	585,00

JELAH





JELAH



1630 kom				
			cijena	iznos
Begonija	Kom	988	0,50	494,00
Alisium	Kom	336	0,50	168,00
Salvia	Kom	250	0,50	125,00
Miozotis	Kom	56	0,50	28,00





GRADSKI PARK





ŠAHOVSKO POLJE I ZARŽONJERE ISPRED DOMA





ISPRED ZGRADE OPĆINE (nedovršeno)





MUSALA



ŠARENI MEKTEB



TEŠANJKA



TEŠANJKA





UREĐENJE ŠKARPE PORED POBJEDE





IZVJEŠTAJ O DOSADAŠNJIM RADOVIMA

- Dosada je utrošeno za sadnju Jednogodišnjeg cvijeća **4.465 KM**
- **POTREBNO JOŠ 2.520,00 KM**
- Da bi se završio park kod SIRANA sa sadnjom cvijeća kao i dopunom sadnje cvijeća ispred zgrade općine potrebno je još cca 500 KM
- Planirana je zamjena klupa ispred Doma kulture - cca 600 KM,
- Radnu snagu obezbjeđivala u većini slučajeva Mješovita srednja škola



KOLIČINE, VRSTE CVIJEĆA PO LOKACIJAMA

R.br.	NAZIV ARTIKLA	JED. MJERE	KOLIČINA	CIJENA (KM)	IZNOS (KM)	LOKACIJA
1.	Salvia	Kom	700	0,50	350,00	Kružni tok
2.	Alisium	Kom	450	0,50	225,00	
3.	Kopriva (mala)	Kom	82	1,50	123,00	
4.	Kopriva (velika)	Kom	58	2,00	116,00	
5.	Pinkalikus	Kom	400	0,75	300,00	
6.	Agrikrizantema	Kom	50	1,50	75,00	
7.	Silver	Kom	220	1,20	264,00	
8.	Begonija	Kom	900	0,65	585,00	
9.	Begonija crv i bije	Kom	200	0,65	130,00	Musala
10.	Potunija	Kom	100	0,50	50,00	Šareni mekteb
11.	Lobelija	Kom	150	1,50	225,00	Most kod Riječke dzamije
12.	Alisium	Kom	350	0,50	175,00	Fontana-o.Š. "Huso hodžić"
13.	Begonija roza	Kom	50	0,65	32,50	
14.	Cineraria	Kom	10	0,50	5,00	Park „madi“
15.	Kadifca	Kom	100	0,50	50,00	
16.	Salvia	Kom	100	0,50	50,00	Ispred zgrade Općine
17.	Osteospermum	Kom	130	1,50	195,00	
18.	Maćuhica	Kom	380	0,50	190,00	Gradski park, Doma kulture, Žardinjere Jelah
19.	Begonija	Kom	988	0,50	494,00	Jelah: raskrsnica, spomen-park, žardinjere ispred pol.Stanice
20.	Alisium	Kom	336	0,50	168,00	Tešanjka (raskrsnica)
21.	Salvia	Kom	250	0,50	125,00	
22.	Miozotis	Kom	56	0,50	28,00	Tešanjka (spomenik)
23.	Begonija (bijela)	Kom	400	0,50	200,00	
24.	Begonija (crvena)	Kom	400	0,50	200,00	Tešanjka (spomenik)
25.	Kadifca (žuta,sitna)	Kom	110	0,50	55,00	
26.	Begonija crvena	Kom	110	0,50	55,00	
UKUPNO:					4465,50 KM	



Cvijeće u gradskom parku posađeno je u ponedjeljak, 26.03.2012. kao i u žardinjerama kod Doma kulture, u Jelahu u žardinjere u srijedu 28. 03.2012, na raskrsnici, spomen-parku i u žardinjerama ispred policijske stanice u Jelahu u petak 13.04.2012, na kružnom toku u subotu 14.04.2012, a u ponedjeljak 16.04.2012 izvršena je sadnja cvijeća ispred zgrade Općine, na mostu kod Riječke džamije, na površini kod Musale, kod Šarenog mekteba te kod fontane kod O.Š „Huso Hodžić“.

U ponedjeljak, 23.04.2012.godine posađene su predviđene površine za sadnju cvijeća na Tešanjci, i to ostrvu na raskrsnici i oko spomen-obilježja.

U narednom periodu predviđena je sadnja u parku kod Sirana . Moguća je i sadnja na površini kod Musale, kod ureda Općine Tešanj u Jelahu kao i na novoj površini kod O.Š. "1.mart" Jelah.

Sadnju na svim lokacijama do 23.04.2012. su izvršili učenici MSŠ Tešanj, smjer Poljoprivredni tehničar. U narednom periodu će se za to pronaći drugi ljudi, obzirom da učenici odlaze na proljetni raspust.

Napominjem da je sadnju maćuhica trebalo obaviti još i ranije (pa onda zamijeniti ljetnim cvijećem) a ljetno cvijeće je trebalo saditi tek poslije 15.04.2012, jer su tada manje mogućnosti mrazeva, ali obzirom na Sajam privrede i posjete delegacija, cijeli se projekat malo ubrzao.

Trenutno je u toku proizvodnja 8 žardinjera koje će se postaviti na čaršiji oko česme, radi sprečavanja parkiranja na tom prostoru, te će se u iste posaditi cvijeće nakon postavljanja.



PARK PORED R-474



